Leaf
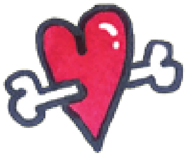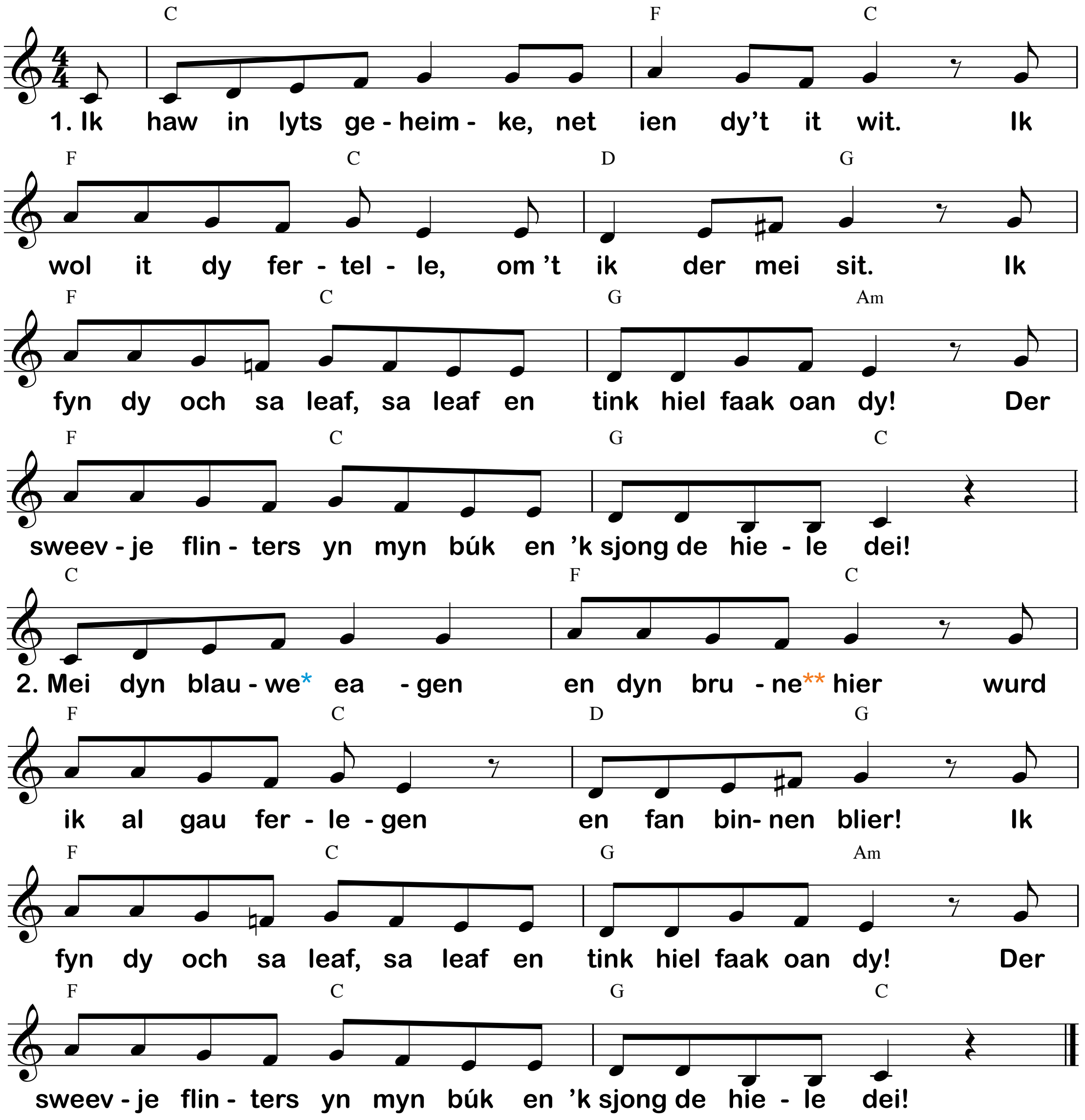
* ynstee fan ‘blauwe’ kin ek in oare kleur brûkt wurde
** ynstee fan ‘brune’ kin ek in oare kleur brûkt wurde